

PREISLISTE 2024

System
EW-KL

BESCHREIBUNG

Einwandige, dichtungslose Systemabgasanlage aus Edelstahl für alle Regelfeuerstätten und Verbrennungsmotoren (BHKW) mit konisch dichtender Verbindung

MATERIAL

1.4404 (316L) / 1.4571 (316Ti)

OBERFLÄCHE

Materialstärke 0,6 mm hochglanz / ab Ø 350 mm matt

Materialstärke 0,8 mm matt

Weitere auf Anfrage

WANDSTÄRKE

0,6 mm

Optional für alle Ø 1,0 mm matt

INNENDURCHMESSER

80 - 600 mm

Weitere auf Anfrage bis 1000 mm

VERBINDUNG

Konische Verbindungstechnik

Muffe / Sicke und Klemmband (optional)

BESTELLCODE

Der Artikelcode für Ihre Bestellung ergibt sich aus:

Artikelcode + Ø (Bsp: KL06222130).

Abweichungen entnehmen Sie bitte dem jeweiligen Code.

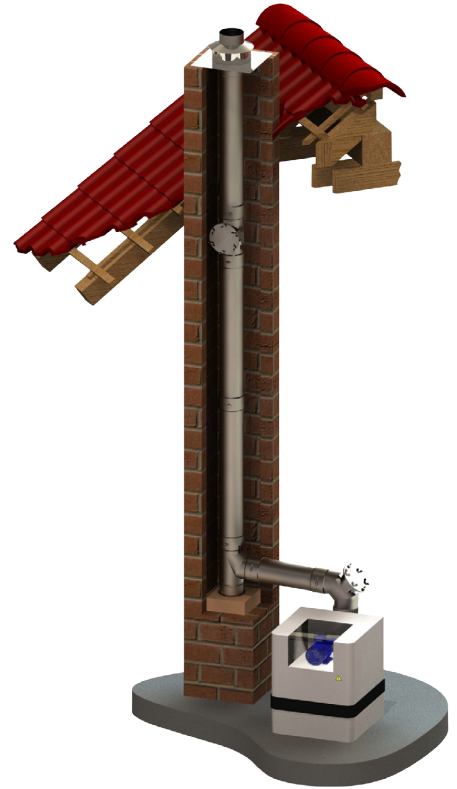

Allroundpaste wird in entsprechender Menge beigelegt

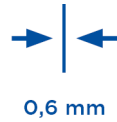

EIGENSCHAFTEN

- Metallisch konische Dichtung
- Druckdicht bis 5000 Pa ohne Flansche und separate Dichtung
- Konisch kürzbare KLK-Längenelemente lieferbar
- Schnelle und einfache Montage
- Rußbrandbeständig oder feuchteunempfindlich

EINSATZBEREICHE

- Regelfeuerstätten für Öl, Gas und Festbrennstoffe (naturbelassenes Holz, Koks, Torf, Kohle*)
- Brennwertgeräte
- Lüftungssysteme
- Backöfen
- BHKW, Verbrennungsmotoren
- Notstromaggregate, Generatoren

* ausgenommen Anthrazitkohle aus Ibbenbüren

CE-ZERTIFIKATSNUMMER

0036 CPR 9174 004

CE-KLASSIFIZIERUNGEN NACH DIN EN 1856 - 1

T200 - P1 - W - V2 - L50060 - O00

T200 - H1 - W - V2 - L50060 - Oxx

T400 - N1 - D - V2 - L50060 - Gxx

T400 - P1 - W - V2 - L50060 - Oxx

T450 - H1 - W - V2 - L50060 - Oxx

T600 - N1 - D - V3 - L50060 - Gxx¹

T600 - P1 - W - V2 - L50060 - Oxx

T600 - H1 - W - V2 - L50060 - Gxx

¹ mit 25 mm Dämmung

xx = Abstände zu brennbaren Baustoffen sind Ø-abhängig, siehe Leistungserklärung

VERBINDUNGSLEITUNG

CE-ZERTIFIKATSNUMMER

0036 CPR 9174 042

CE-KLASSIFIZIERUNGEN NACH DIN EN 1856 - 2

T200 - P1 - W - V2 - L50060 - O50M

T200 - H1 - W - V2 - L50060 - O50M

T400 - H1 - W - V2 - L50060 - G500M

T400 - N1 - D - V2 - L50060 - G400M

T400 - N1 - D - V2 - L50060 - G300¹

¹ mit Strahlungsschutz

Kondensatschale mit 1/2" Nippel

Verschlusskappe für Kondensatablauf 1/2" (bis 200°C)

Winkel 87° mit Stützfuß

Winkel 87° mit Stützfuß und Abgang für System EW-FU

Auflageschiene l=300mm

Auflageschiene l=500mm

Auflageschiene l=700mm

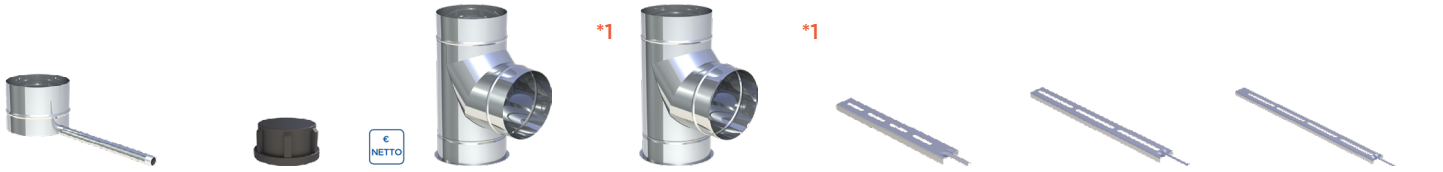

KL01BØ	750ADK1/2	KL0606Ø	KL06276Ø	FU422	FU422B	FU422C
080 65,00 €	4,00 €	080 126,00 €	080 126,00 €	112,00 €	126,00 €	152,00 €
100 66,00 €		100 130,00 €	100 130,00 €			
120 69,00 €		120 137,00 €	120 137,00 €			
130 71,00 €		130 142,00 €	130 142,00 €			
140 72,00 €		140 143,00 €	140 143,00 €			
150 73,00 €		150 148,00 €	150 148,00 €			
160 74,00 €		160 157,00 €	160 157,00 €			
180 75,00 €		180 178,00 €	180 178,00 €			
200 78,00 €		200 211,00 €	200 211,00 €			
225 84,00 €		225 227,00 €	225 227,00 €			
250 89,00 €		250 260,00 €	250 260,00 €			
300 98,00 €		300 312,00 €	300 312,00 €			
350 112,00 €		350 352,00 €	350 352,00 €			
400 132,00 €		400 400,00 €	400 400,00 €			
450 153,00 €		450 463,00 €	450 463,00 €			
500 161,00 €		500 527,00 €	500 527,00 €			
600 216,00 €		600 696,00 €	600 696,00 €			

Revisionselement (bis 600°C/N1)

Revisionselement rund (bis 600°C/N1)

Revisionselement rund (bis 200°C/P1)

Revisionselement rund, feuchte Betriebsweise (bis 250°C/H1)

Revisionselement rund, trockene Betriebsweise (bis 600°C/H1)

Edelstahlkamintüre 210x140mm mit Schiebestutzen 60mm gerade, inkl. Kamintürenschlüssel, passend für FU0607K

Edelstahlkamintüre mit Lüftungsgitter 210x140mm und Schiebestutzen 60mm schräg, inkl. Kamintürenschlüssel

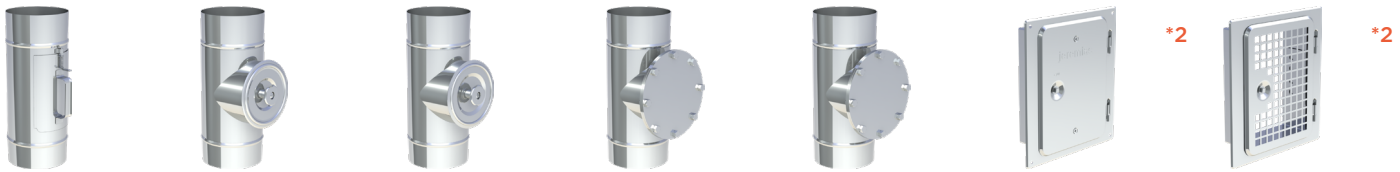

KL0607Ø	KL0607RØ	KL0630Ø	KL0630HTWØ	KL0630HTDØ	FU0960	FU5160
080 74,00 €	080 147,00 €	080 153,00 €	080 266,00 €	080 266,00 €	81,00 €	115,00 €
100 75,00 €	100 148,00 €	100 167,00 €	100 281,00 €	100 281,00 €		
120 78,00 €	120 152,00 €	120 187,00 €	120 298,00 €	120 298,00 €		
130 80,00 €	130 164,00 €	130 196,00 €	130 309,00 €	130 309,00 €		
140 82,00 €	140 166,00 €	140 197,00 €	140 310,00 €	140 310,00 €		
150 84,00 €	150 167,00 €	150 198,00 €	150 311,00 €	150 311,00 €		
160 88,00 €	160 175,00 €	160 209,00 €	160 321,00 €	160 321,00 €		
180 95,00 €	180 186,00 €	180 216,00 €	180 328,00 €	180 328,00 €		
200 109,00 €	200 198,00 €	200 227,00 €	200 342,00 €	200 342,00 €		
225 112,00 €	225 210,00 €	225 241,00 €	225 354,00 €	225 354,00 €		
250 125,00 €	250 219,00 €	250 251,00 €	250 366,00 €	250 366,00 €		
300 147,00 €	300 227,00 €	300 259,00 €	300 373,00 €	300 373,00 €		
350 175,00 €	350 266,00 €	350 302,00 €	350 417,00 €	350 417,00 €		
400 218,00 €	400 311,00 €	400 343,00 €	400 458,00 €	400 458,00 €		
450 245,00 €	450 347,00 €	450 387,00 €	450 498,00 €	450 498,00 €		
500 272,00 €	500 383,00 €	500 428,00 €	500 542,00 €	500 542,00 €		
600 365,00 €	600 456,00 €	600 512,00 €	600 626,00 €	600 626,00 €		

- *1 Mit Längenelementen nach unten flexibel verlängerbar
- *2 Verlängerung des Schiebestedzens gegen Aufpreis pro cm

Edelstahlkamintüre
300x150mm mit
Schiebestutzen
60mm schräg, inkl.
Kamintürenschlüssel



*2



Edelstahlkamintüre
210x140mm, ohne
Bohrungen, mit 4
seitlichen Laschen,
inkl. Kamintürens-
schlüssel

Edelstahlkamintüre
210x140mm mit 4
Bohrungen und 2
seitlichen Laschen,
inkl. Kamintürens-
schlüssel



Edelstahlkamintüre
300x200mm mit
Schiebestutzen
60mm schräg, inkl.
Kamintürenschlüssel



*2



T-Anschluss 45°,
WIG-geschweißt

T-Anschluss 87°,
WIG-geschweißt

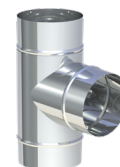

T-Anschluss 45° mit
Abgang für System
EW-FU, WIG-ge-
schweißt

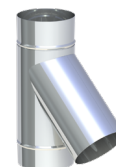

FU1060	FU13	FU13B	FU116060	KL0623Ø	KL0608Ø	KL06118Ø
134,00 €	64,00 €	64,00 €	182,00 €	080 172,00 €	080 118,00 €	080 172,00 €
				100 184,00 €	100 119,00 €	100 184,00 €
				120 205,00 €	120 125,00 €	120 205,00 €
				130 214,00 €	130 134,00 €	130 214,00 €
				140 225,00 €	140 145,00 €	140 225,00 €
				150 237,00 €	150 150,00 €	150 237,00 €
				160 245,00 €	160 160,00 €	160 245,00 €
				180 270,00 €	180 190,00 €	180 270,00 €
				200 276,00 €	200 197,00 €	200 276,00 €
				225 296,00 €	225 214,00 €	225 296,00 €
				250 303,00 €	250 230,00 €	250 303,00 €
				300 348,00 €	300 251,00 €	300 348,00 €
				350 355,00 €	350 278,00 €	350 355,00 €
				400 368,00 €	400 298,00 €	400 368,00 €
				450 403,00 €	450 313,00 €	450 403,00 €
				500 458,00 €	500 371,00 €	500 458,00 €
				600 615,00 €	600 498,00 €	600 615,00 €

T-Anschluss 87° mit
Abgang für System
EW-FU, WIG-ge-
schweißt

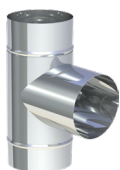

Längenelement
1000mm



Längenelement
500mm



Längenelement
330mm



Längenelement
250mm



Längenelement
200mm

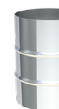

Längenelement
150mm



KL06117Ø	KL0602Ø	KL0603Ø	KL06222Ø	KL0604Ø	KL06223Ø	KL06224Ø
080 118,00 €	080 72,00 €	080 42,00 €	080 37,00 €	080 30,00 €	080 26,00 €	080 21,00 €
100 119,00 €	100 76,00 €	100 51,00 €	100 50,00 €	100 38,00 €	100 33,00 €	100 25,00 €
120 125,00 €	120 81,00 €	120 56,00 €	120 52,00 €	120 41,00 €	120 34,00 €	120 26,00 €
130 134,00 €	130 82,00 €	130 57,00 €	130 55,00 €	130 42,00 €	130 35,00 €	130 27,00 €
140 145,00 €	140 86,00 €	140 58,00 €	140 56,00 €	140 43,00 €	140 35,00 €	140 29,00 €
150 150,00 €	150 88,00 €	150 59,00 €	150 57,00 €	150 44,00 €	150 36,00 €	150 30,00 €
160 160,00 €	160 97,00 €	160 64,00 €	160 64,00 €	160 45,00 €	160 40,00 €	160 32,00 €
180 190,00 €	180 106,00 €	180 69,00 €	180 65,00 €	180 50,00 €	180 41,00 €	180 33,00 €
200 197,00 €	200 115,00 €	200 71,00 €	200 67,00 €	200 51,00 €	200 42,00 €	200 34,00 €
225 214,00 €	225 126,00 €	225 78,00 €	225 71,00 €	225 56,00 €	225 44,00 €	225 36,00 €
250 230,00 €	250 141,00 €	250 84,00 €	250 74,00 €	250 58,00 €	250 45,00 €	250 37,00 €
300 251,00 €	300 166,00 €	300 89,00 €	300 84,00 €	300 66,00 €	300 55,00 €	300 42,00 €
350 278,00 €	350 189,00 €	350 101,00 €	350 98,00 €	350 74,00 €	350 63,00 €	350 45,00 €
400 298,00 €	400 214,00 €	400 118,00 €	400 110,00 €	400 84,00 €	400 69,00 €	400 52,00 €
450 313,00 €	450 241,00 €	450 140,00 €	450 118,00 €	450 89,00 €	450 73,00 €	450 57,00 €
500 371,00 €	500 281,00 €	500 150,00 €	500 135,00 €	500 105,00 €	500 84,00 €	500 65,00 €
600 498,00 €	600 377,00 €	600 199,00 €	600 189,00 €	600 144,00 €	600 117,00 €	600 88,00 €

Längenelement
980mm konisch
kürzbar

Längenelement
500mm konisch
kürzbar

Längenelement
250mm konisch
kürzbar

Längenelement
1000mm mit 2 Ab-
lassschlaufen

Längenelement
1000mm mit
Montageschelle

Montageschelle

Winkel 3°

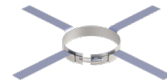
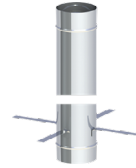

KLK0602Ø		KLK0603Ø		KLK0604Ø		KL0605Ø		KL0670Ø		FU40Ø		KL06908Ø	
080	105,00 €	080	60,00 €	080	40,00 €	080	76,00 €	080	94,00 €	080	27,00 €	080	37,00 €
100	110,00 €	100	72,00 €	100	56,00 €	100	82,00 €	100	98,00 €	100	30,00 €	100	38,00 €
120	115,00 €	120	76,00 €	120	58,00 €	120	86,00 €	120	101,00 €	120	33,00 €	120	41,00 €
130	118,00 €	130	78,00 €	130	59,00 €	130	87,00 €	130	103,00 €	130	34,00 €	130	42,00 €
150	137,00 €	150	87,00 €	150	65,00 €	140	89,00 €	140	106,00 €	140	35,00 €	140	44,00 €
160	148,00 €	160	99,00 €	160	71,00 €	150	94,00 €	150	107,00 €	150	36,00 €	150	49,00 €
180	165,00 €	180	111,00 €	180	75,00 €	160	101,00 €	160	112,00 €	160	36,00 €	160	51,00 €
200	174,00 €	200	119,00 €	200	78,00 €	180	110,00 €	180	124,00 €	180	37,00 €	180	56,00 €
225	194,00 €	225	124,00 €	225	81,00 €	200	120,00 €	200	133,00 €	200	37,00 €	200	64,00 €
250	214,00 €	250	128,00 €	250	87,00 €	225	132,00 €	225	145,00 €	225	38,00 €	225	76,00 €
300	259,00 €	300	141,00 €	300	105,00 €	250	145,00 €	250	160,00 €	250	38,00 €	250	88,00 €
350	348,00 €	350	159,00 €	350	118,00 €	300	170,00 €	300	188,00 €	300	40,00 €	300	127,00 €
400	396,00 €	400	187,00 €	400	133,00 €	350	194,00 €	350	207,00 €	350	41,00 €	350	137,00 €
						400	217,00 €	400	229,00 €	400	43,00 €	400	152,00 €
						450	244,00 €	450	258,00 €	450	44,00 €	450	168,00 €
						500	286,00 €	500	301,00 €	500	71,00 €	500	195,00 €
						600	380,00 €	600	395,00 €	600	89,00 €	600	252,00 €

Winkel 15°

Winkel 30°

Winkel 42°

Winkel 45°

Kopfabdeckung mit
Wetterkragen matt

Universalanschluss,
einsteckend konisch

Kesselanschluss/
Steckverbinder, ein-
steckend

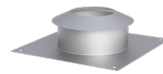
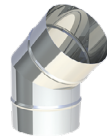
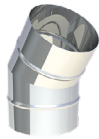
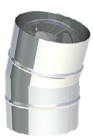

KL0609Ø		KL0610Ø		KL062231Ø		KL0611Ø		FU25Ø		KL06120Ø		KL0632Ø	
080	37,00 €	080	37,00 €	080	37,00 €	080	37,00 €	080	78,00 €	080	50,00 €	080	36,00 €
100	38,00 €	100	38,00 €	100	38,00 €	100	38,00 €	100	80,00 €	100	51,00 €	100	37,00 €
120	41,00 €	120	41,00 €	120	41,00 €	120	41,00 €	120	83,00 €	120	52,00 €	120	38,00 €
130	42,00 €	130	42,00 €	130	42,00 €	130	42,00 €	130	88,00 €	130	55,00 €	130	40,00 €
140	44,00 €	140	44,00 €	140	44,00 €	140	44,00 €	140	96,00 €	140	56,00 €	140	41,00 €
150	49,00 €	150	49,00 €	150	49,00 €	150	49,00 €	150	102,00 €	150	57,00 €	150	42,00 €
160	51,00 €	160	51,00 €	160	51,00 €	160	51,00 €	160	110,00 €	160	58,00 €	160	43,00 €
180	56,00 €	180	56,00 €	180	56,00 €	180	56,00 €	180	117,00 €	180	59,00 €	180	44,00 €
200	64,00 €	200	64,00 €	200	64,00 €	200	64,00 €	200	130,00 €	200	60,00 €	200	45,00 €
225	76,00 €	225	76,00 €	225	76,00 €	225	76,00 €	225	137,00 €	225	63,00 €	225	49,00 €
250	88,00 €	250	88,00 €	250	88,00 €	250	88,00 €	250	143,00 €	250	65,00 €	250	50,00 €
300	127,00 €	300	127,00 €	300	127,00 €	300	127,00 €	300	163,00 €	300	69,00 €	300	52,00 €
350	137,00 €	350	137,00 €	350	137,00 €	350	137,00 €	350	175,00 €	350	71,00 €	350	58,00 €
400	152,00 €	400	152,00 €	400	152,00 €	400	152,00 €	400	207,00 €	400	76,00 €	400	64,00 €
450	168,00 €	450	168,00 €	450	168,00 €	450	168,00 €	450	224,00 €	450	81,00 €	450	67,00 €
500	195,00 €	500	195,00 €	500	195,00 €	500	195,00 €	500	305,00 €	500	97,00 €	500	81,00 €
600	252,00 €	600	252,00 €	600	252,00 €	600	252,00 €	600	406,00 €	600	124,00 €	600	110,00 €

Kesselanschluss/
Steckverbinder, über-
steckend konisch

Schiebeelement
320-460mm mit
Klemmband (bis
400°C/N1)

Schiebeelement
für Verbindungslei-
tung 320-460mm
mit Dichtring und
Klemmband (bis
200°C/H1)

Längenelement
200mm mit
Kondensatablauf für
vertikalen Einbau und
1/2" Nippel

Kondensatfalle hori-
zontal mit Konden-
sattopf für BHKW

Fitting 1/2" mit
1/2" Innengewin-
de für ZUAC2300,
ZUAC2301, ZUAC2302,
ZUAC2303 und
ZUTE1904

Fitting 1/2" auf 1/2"
für ZUAC2300,
ZUAC2301,
ZUAC2302,
ZUAC2303 und
ZUTE1904



	KL06123Ø	KL06114Ø	KL06114DØ	KL06110Ø	KL06984Ø	750FITTINGÜ-22 1/2	750FITTINGV-22
080	42,00 €	080 118,00 €	080 143,00 €	080 165,00 €	080 182,00 €	90,00 €	45,00 €
100	43,00 €	100 119,00 €	100 144,00 €	100 166,00 €	100 186,00 €		
120	44,00 €	120 121,00 €	120 147,00 €	120 167,00 €	120 187,00 €		
130	45,00 €	130 125,00 €	130 151,00 €	130 170,00 €	130 188,00 €		
140	49,00 €	140 132,00 €	140 157,00 €	140 171,00 €	140 189,00 €		
150	50,00 €	150 133,00 €	150 161,00 €	150 172,00 €	150 190,00 €		
160	51,00 €	160 144,00 €	160 172,00 €	160 173,00 €	160 193,00 €		
180	52,00 €	180 153,00 €	180 187,00 €	180 176,00 €	180 196,00 €		
200	55,00 €	200 167,00 €	200 198,00 €	200 184,00 €	200 198,00 €		
225	56,00 €	225 178,00 €	225 213,00 €	225 188,00 €	225 204,00 €		
250	58,00 €	250 189,00 €	250 220,00 €	250 191,00 €	250 207,00 €		
300	60,00 €	300 243,00 €	300 279,00 €	300 198,00 €	300 214,00 €		
350	65,00 €	350 265,00 €	350 309,00 €	350 198,00 €	350 224,00 €		
400	69,00 €	400 281,00 €		400 211,00 €	400 240,00 €		
450	74,00 €	450 306,00 €		450 220,00 €	450 247,00 €		
500	88,00 €	500 328,00 €		500 237,00 €	500 263,00 €		
600	115,00 €	600 391,00 €		600 281,00 €	600 294,00 €		

Siphon gerade P1/M1

Siphon rechts P1/M1

Siphon links P1/M1

Trompetensiphon mit
200mm Sperrwasser-
höhe P1/M1

Siphon, Eingang ver-
tikal oben, Ausgang
horizontal gerade,
mit Sperrwasserhöhe
600mm H1

Messelement 200mm
(bis 200°C/P1)

Messelement 200mm
(bis 600°C/H1)



	ZUAC2300	ZUAC2301	ZUAC2302	ZUAC2303	ZUTE1904	KL06112Ø	KL06112AØ
	63,00 €	63,00 €	63,00 €	63,00 €	95,00 €	080 73,00 €	080 124,00 €
						100 74,00 €	100 125,00 €
						120 76,00 €	120 127,00 €
						130 78,00 €	130 128,00 €
						140 80,00 €	140 130,00 €
						150 81,00 €	150 132,00 €
						160 82,00 €	160 133,00 €
						180 86,00 €	180 140,00 €
						200 88,00 €	200 141,00 €
						225 96,00 €	225 147,00 €
						250 99,00 €	250 149,00 €
						300 106,00 €	300 156,00 €
						350 117,00 €	350 166,00 €
						400 130,00 €	400 182,00 €
						450 140,00 €	450 191,00 €
						500 153,00 €	500 207,00 €
						600 188,00 €	600 237,00 €

Wetterkragen/
Wandrosette

Montageband für
konisches System in
verstärkter Ausführung

Deckenabhängung
für Gewindestange
M8 mit Schalldäm-
einlage, bis max.
23 kg

Klemmband für ko-
nisches System

Winkel 87°

Winkel 90°

Winkel 87° mit Re-
visionsöffnung (bis
600°C/Nl)

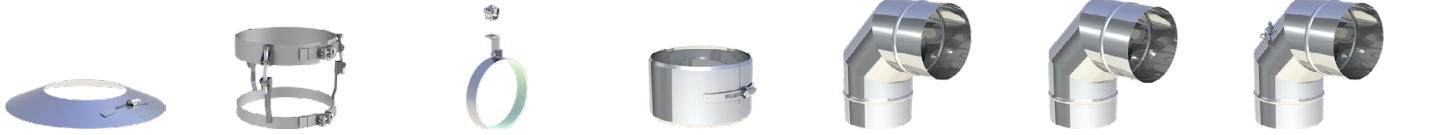

	KL72Ø	KL1751Ø	VL16VØ	KL45Ø	KL0612Ø	KL0613Ø	KL0614Ø
080	36,00 €	080 71,00 €	080 89,00 €	080 21,00 €	080 64,00 €	080 64,00 €	080 99,00 €
100	37,00 €	100 72,00 €	100 90,00 €	100 22,00 €	100 71,00 €	100 71,00 €	100 106,00 €
120	41,00 €	120 73,00 €	120 97,00 €	120 25,00 €	120 75,00 €	120 75,00 €	120 112,00 €
130	42,00 €	130 74,00 €	130 101,00 €	130 26,00 €	130 80,00 €	130 80,00 €	130 117,00 €
140	43,00 €	140 78,00 €	140 109,00 €	140 27,00 €	140 82,00 €	140 82,00 €	140 119,00 €
150	44,00 €	150 84,00 €	150 115,00 €	150 29,00 €	150 88,00 €	150 88,00 €	150 122,00 €
160	45,00 €	160 86,00 €	160 121,00 €	160 30,00 €	160 99,00 €	160 99,00 €	160 134,00 €
180	51,00 €	180 87,00 €	180 127,00 €	180 32,00 €	180 121,00 €	180 121,00 €	180 157,00 €
200	52,00 €	200 96,00 €	200 141,00 €	200 33,00 €	200 153,00 €	200 153,00 €	200 190,00 €
225	55,00 €	225 107,00 €	225 149,00 €	225 34,00 €	225 170,00 €	225 170,00 €	225 209,00 €
250	56,00 €	250 119,00 €	250 151,00 €	250 35,00 €	250 209,00 €	250 209,00 €	250 242,00 €
300	57,00 €	300 135,00 €	300 160,00 €	300 38,00 €	300 256,00 €	300 256,00 €	300 320,00 €
350	74,00 €	350 150,00 €	350 170,00 €	350 42,00 €	350 299,00 €	350 299,00 €	350 367,00 €
400	101,00 €	400 163,00 €	400 188,00 €	400 44,00 €	400 348,00 €	400 348,00 €	400 402,00 €
450	133,00 €	450 193,00 €	450 198,00 €	450 55,00 €	450 413,00 €	450 413,00 €	450 452,00 €
500	141,00 €	500 274,00 €	500 233,00 €	500 75,00 €	500 481,00 €	500 481,00 €	500 529,00 €
600	218,00 €	600 408,00 €	600 253,00 €	600 112,00 €	600 658,00 €	600 658,00 €	600 724,00 €

Winkel 90° mit
Revisionsöffnung (bis
600°C/Nl)

Winkel 87° mit Re-
visionsöffnung und
Revisionsdichtung
(bis 200°C/Pl)

Winkel 90° mit
Revisionsöffnung und
Revisionsdichtung
(bis 200°C/Pl)

Winkel 87° mit Re-
visionsöffnung, feuchte
Betriebsweise (bis
250°C/Hl)

Winkel 87° mit Re-
visionsöffnung, trock-
ene Betriebsweise
(bis 600°C/Hl)

Winkel 90° mit Re-
visionsöffnung, feuchte
Betriebsweise (bis
250°C/Hl)

Winkel 90° mit Re-
visionsöffnung, trock-
ene Betriebsweise
(bis 600°C/Hl)

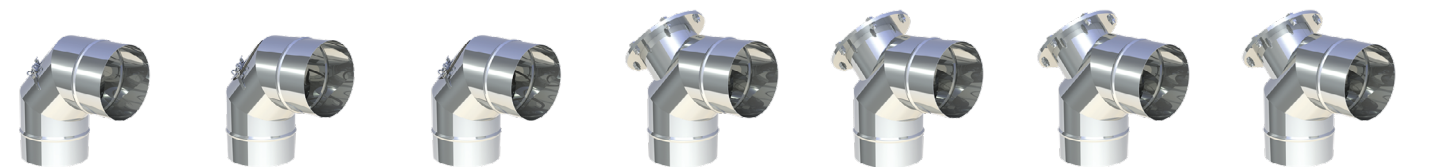

	KL0615Ø	KL0614DØ	KL0615DØ	KL0623HTWØ	KL0623HTDØ	KL0624HTWØ	KL0624HTDØ
080	99,00 €	080 109,00 €	080 109,00 €	080 214,00 €	080 214,00 €	080 214,00 €	080 214,00 €
100	106,00 €	100 114,00 €	100 114,00 €	100 218,00 €	100 218,00 €	100 218,00 €	100 218,00 €
120	112,00 €	120 120,00 €	120 120,00 €	120 224,00 €	120 224,00 €	120 224,00 €	120 224,00 €
130	117,00 €	130 122,00 €	130 122,00 €	130 229,00 €	130 229,00 €	130 229,00 €	130 229,00 €
140	119,00 €	140 125,00 €	140 125,00 €	140 234,00 €	140 234,00 €	140 234,00 €	140 234,00 €
150	122,00 €	150 133,00 €	150 133,00 €	150 236,00 €	150 236,00 €	150 236,00 €	150 236,00 €
160	134,00 €	160 145,00 €	160 145,00 €	160 245,00 €	160 245,00 €	160 251,00 €	160 251,00 €
180	157,00 €	180 167,00 €	180 167,00 €	180 267,00 €	180 267,00 €	180 267,00 €	180 267,00 €
200	190,00 €	200 199,00 €	200 199,00 €	200 299,00 €	200 299,00 €	200 299,00 €	200 299,00 €
225	209,00 €	225 218,00 €	225 218,00 €	225 317,00 €	225 317,00 €	225 317,00 €	225 317,00 €
250	242,00 €	250 251,00 €	250 251,00 €	250 348,00 €	250 348,00 €	250 348,00 €	250 348,00 €
300	320,00 €	300 328,00 €	300 328,00 €	300 423,00 €	300 423,00 €	300 423,00 €	300 423,00 €
350	367,00 €	350 380,00 €	350 380,00 €	350 469,00 €	350 469,00 €	350 469,00 €	350 469,00 €
400	402,00 €	400 414,00 €	400 414,00 €	400 502,00 €	400 502,00 €	400 502,00 €	400 502,00 €
450	452,00 €	450 464,00 €	450 464,00 €	450 549,00 €	450 549,00 €	450 549,00 €	450 549,00 €
500	529,00 €	500 546,00 €	500 546,00 €	500 624,00 €	500 624,00 €	500 624,00 €	500 624,00 €
600	724,00 €	600 736,00 €	600 736,00 €	600 807,00 €	600 807,00 €	600 807,00 €	600 807,00 €

Winkel 90° mit Revisionsöffnung, feuchte Betriebsweise (bis 250°C/HI), Ausführung horizontal Abzweig rechts

Winkel 90° mit Revisionsöffnung, trockene Betriebsweise (bis 600°C/HI), Ausführung horizontal Abzweig rechts

Winkel 90° mit Revisionsöffnung, feuchte Betriebsweise (bis 250°C/HI), Ausführung horizontal Abzweig links

Winkel 90° mit Revisionsöffnung, trockene Betriebsweise (bis 600°C/HI), Ausführung horizontal Abzweig links

Winkel 90° mit Revisionsöffnung am verlängerten Außensegment, feuchte Betriebsweise (bis 250°C/HI)

Winkel 90° mit Revisionsöffnung am verlängerten Außensegment, trockene Betriebsweise (bis 600°C/HI)

Winkel 87° mit Revisionsöffnung am verlängerten Außensegment, feuchte Betriebsweise (bis 250°C/HI)

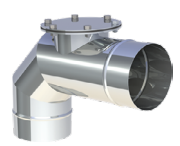
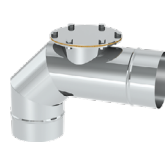
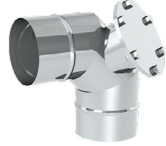

KL061332HTWØ	KL061332HTDØ	KL061333HTWØ	KL061333HTDØ	KL061318HTWØ	KL061318HTDØ	KL061317HTWØ	
080	214,00 €	080	214,00 €	080	241,00 €	080	241,00 €
100	218,00 €	100	218,00 €	100	255,00 €	100	255,00 €
120	224,00 €	120	224,00 €	120	264,00 €	120	264,00 €
130	229,00 €	130	229,00 €	130	270,00 €	130	270,00 €
140	234,00 €	140	234,00 €	140	274,00 €	140	274,00 €
150	236,00 €	150	236,00 €	150	279,00 €	150	279,00 €
160	251,00 €	160	251,00 €	160	298,00 €	160	298,00 €
180	267,00 €	180	267,00 €	180	317,00 €	180	317,00 €
200	299,00 €	200	299,00 €	200	348,00 €	200	348,00 €
225	317,00 €	225	317,00 €	225	371,00 €	225	371,00 €
250	348,00 €	250	348,00 €	250	404,00 €	250	404,00 €
300	423,00 €	300	423,00 €	300	489,00 €	300	489,00 €
350	469,00 €	350	469,00 €	350	543,00 €	350	543,00 €
400	502,00 €	400	502,00 €	400	586,00 €	400	586,00 €
450	549,00 €	450	549,00 €	450	641,00 €	450	641,00 €
500	624,00 €	500	624,00 €	500	730,00 €	500	730,00 €
600	807,00 €	600	807,00 €	600	955,00 €	600	955,00 €

Winkel 87° mit Revisionsöffnung am verlängerten Außensegment, trockene Betriebsweise (bis 600°C/HI)

Verschlusskappe für 1/2" Muffe (lose) Kondensatablauf 1/2" (bis 200°C)

Grundplatte für Zwischenstütze als Festpunkt

Kompensator EW-KL

Körperschallabsorber an BHKW oder Wärmeerzeuger, für Ø 60mm (bis 200°C)

Körperschallabsorber an BHKW oder Wärmeerzeuger, für Ø 80mm (bis 200°C)

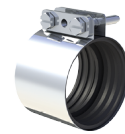
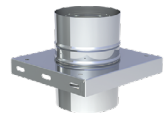
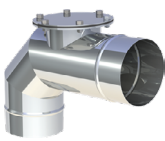

KL061317HTDØ	750ADK1/2	FU126	KL06907Ø	KL06511Ø	DCS-CV50	DCS-CV70			
080	241,00 €	4,00 €	29,00 €	080	61,00 €	080	318,00 €	34,00 €	42,00 €
100	255,00 €			100	62,00 €	100	547,00 €		
120	264,00 €			120	64,00 €	120	auf Anfrage		
130	270,00 €			130	69,00 €	130	auf Anfrage		
140	274,00 €			140	85,00 €	140	646,00 €		
150	279,00 €			150	88,00 €	150	678,00 €		
160	298,00 €			160	90,00 €	180	751,00 €		
180	317,00 €			180	91,00 €	200	824,00 €		
200	348,00 €			200	100,00 €	225	auf Anfrage		
225	371,00 €			225	107,00 €	250	929,00 €		
250	404,00 €			250	110,00 €	300	1.121,00 €		
300	489,00 €			300	122,00 €	350	1.290,00 €		
350	543,00 €			350	166,00 €	400	1.648,00 €		
400	586,00 €			400	184,00 €	450	1.655,00 €		
450	641,00 €			450	215,00 €	500	1.901,00 €		
500	730,00 €			500	247,00 €	600	2.365,00 €		
600	955,00 €			600	318,00 €				

Allroundpaste, 1 kg
Dose

Einschlaghilfe

Flanschdichtungs-
band weiß (PTFE) für
Jeremias-Flansch

Flanschdichtung
High-Temperatur (bis
1000°C) für Jeremias
Revisionsflansch

Flanschdichtungs-
band weiß (PTFE)
für Jeremias-Flansch,
Rolle á 25m

Kraftanschlussman-
schette geeignet bis
120°C

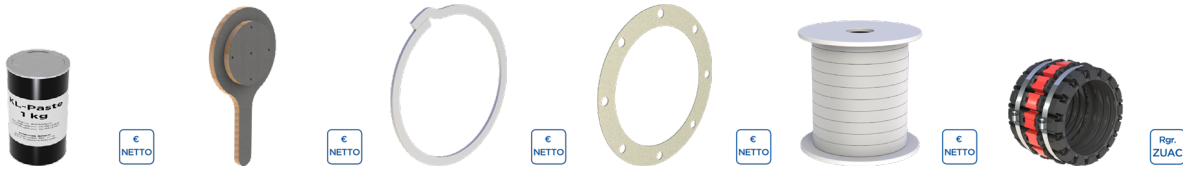

750ALLR-DOSE	TLDE104Ø	750FLANSCHDJFØ	750FLANSCHD.HT.Ø	750FLANSCHDJF-R	ZUAC2781Ø
52,00 €	080-100 57,00 € 110-120 63,00 € 130-150 73,00 € 160-180 88,00 € 200-225 96,00 € 250-300 118,00 € 350-400 170,00 € 450-500 212,00 € 600 251,00 €	080 11,00 € 100 11,00 € 120 13,00 € 130 14,00 € 140 15,00 € 150 15,00 € 160 18,00 € 180 18,00 € 200 20,00 € 225 22,00 € 250 25,00 € 300 29,00 € 350 34,00 € 400 38,00 € 450 43,00 € 500 48,00 € 600 56,00 €	080 20,00 € 100 20,00 € 120 23,00 € 130 26,00 € 140 28,00 € 150 29,00 € 160 30,00 € 180 32,00 € 200 33,00 € 225 37,00 € 250 41,00 € 300 44,00 € 350 51,00 € 400 57,00 € 450 68,00 € 500 76,00 € 600 99,00 €	677,00 €	040-065 229,00 € 050-080 276,00 € 075-110 319,00 € 100-133 396,00 € 123-161 447,00 € 160-192 525,00 € 183-226 609,00 €

Exzentrische Erweiterung

Erweiterung

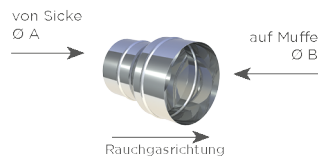
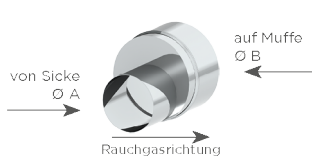

KLEØØEX			KLEØØ		
A 080 106,00 €	A 160 165,00 €	A 080 45,00 €	A 160 132,00 €	A 400 259,00 €	
B 100 106,00 €	B 200 165,00 €	B 100 45,00 €	B 200 132,00 €	B 450 259,00 €	
A 080 109,00 €	A 180 165,00 €	A 080 103,00 €	A 180 66,00 €	A 450 297,00 €	
B 115 109,00 €	B 200 165,00 €	B 115 103,00 €	B 200 66,00 €	B 500 297,00 €	
A 100 112,00 €	A 180 172,00 €	A 100 51,00 €	A 180 143,00 €		
B 120 112,00 €	B 225 172,00 €	B 120 51,00 €	B 225 143,00 €		
A 115 122,00 €	A 200 172,00 €	A 115 52,00 €	A 200 72,00 €		
B 130 122,00 €	B 220 172,00 €	B 130 52,00 €	B 220 72,00 €		
A 120 130,00 €	A 200 172,00 €	A 120 52,00 €	A 200 153,00 €		
B 140 130,00 €	B 225 172,00 €	B 140 52,00 €	B 250 153,00 €		
A 130 137,00 €	A 200 184,00 €	A 130 55,00 €	A 225 165,00 €		
B 150 137,00 €	B 250 184,00 €	B 150 55,00 €	B 250 165,00 €		
A 140 141,00 €	A 250 212,00 €	A 140 59,00 €	A 250 175,00 €		
B 160 141,00 €	B 300 212,00 €	B 160 59,00 €	B 300 175,00 €		
A 150 145,00 €		A 150 125,00 €	A 300 199,00 €		
B 180 145,00 €		B 180 125,00 €	B 350 199,00 €		
A 160 145,00 €		A 160 65,00 €	A 350 229,00 €		
B 180 145,00 €		B 180 65,00 €	B 400 229,00 €		

Reduzierung



KLRØ					
A 080	40,00 €	A 150	112,00 €	A 225	143,00 €
B 060		B 120		B 180	
A 100	45,00 €	A 150	55,00 €	A 250	153,00 €
B 080		B 130		B 200	
A 115	50,00 €	A 160	119,00 €	A 300	175,00 €
B 100		B 130		B 250	
A 120	51,00 €	A 160	59,00 €	A 350	199,00 €
B 100		B 140		B 300	
A 130	106,00 €	A 180	122,00 €	A 400	229,00 €
B 100		B 140		B 350	
A 130	52,00 €	A 180	65,00 €	A 450	259,00 €
B 110		B 160		B 400	
A 140	109,00 €	A 200	132,00 €	A 500	297,00 €
B 115		B 160		B 450	
A 140	52,00 €	A 200	66,00 €		
B 120		B 180			

System EW-KL ERGÄNZUNGSTEILE ZU- UND ABLUFTSYSTEM

Grundplatte mit Kondensatablauf unten

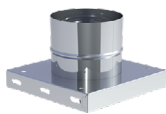

KL061018Ø	
140	106,00 €
150	107,00 €
160	114,00 €
180	120,00 €
200	132,00 €
225	133,00 €
250	135,00 €
300	149,00 €
350	157,00 €

Winkel 90° mit Schrägschnitt 45° mit Vogelschutzgitter

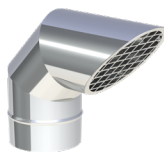

KL061020Ø	
140	164,00 €
150	165,00 €
160	202,00 €
180	227,00 €
200	289,00 €
225	321,00 €
250	391,00 €
300	483,00 €
350	567,00 €

Winkel 135° mit Schrägschnitt 45° mit Vogelschutzgitter



KL061021Ø	
140	204,00 €
150	205,00 €
160	244,00 €
180	285,00 €
200	359,00 €
225	400,00 €
250	488,00 €
300	604,00 €
350	707,00 €

Deflektorhaube (bis 250°C sowie max. 15 m/s Abgasgeschwindigkeit)



KL061023Ø	
140	523,00 €
150	532,00 €
160	550,00 €
180	565,00 €
200	603,00 €
225	624,00 €
250	650,00 €
300	786,00 €
350	1.054,00 €

Deflektorhaube mit Ablauf (bis 600°C sowie max. 35 m/s Abgasgeschwindigkeit)



KL061023HTØ	
140	529,00 €
150	542,00 €
160	569,00 €
180	592,00 €
200	641,00 €
225	679,00 €
250	708,00 €
300	955,00 €
350	1.063,00 €

Verschlusskappe für Kondensatablauf 1/2" (bis 200°C)



€ NETTO

750ADK1/2	
	4,00 €